

Géorgien



ჯანმრთელობა

განხორციელდა პრევენციის პროგრამის ეგიდით ALS-ის მიერ, სან-კანტან ფალავიეს სასჯელადმსრულებელ ცენტრში „ ინტერკორევიკ “ (Inter-COREVIH) რონ-ალპები / ოვერნის ციხის პარტნიორობით.

ჩვენ მადლობას ვუხდით ამ დოკუმენტის შედგენაში მონაწილეობისთვის :

- აბდალ-ჰალიმს, ალის, ელჰედის, დონოვანს, ხერედინს, ნიკოლაის, მოჰამედს : რომელთა აქტიურმა მონაწილეობამ საშუალება მოგვცა განგვესაზღვრა ის კითხვები, რომლებიც ყველაზე უფრო ხშირად უჩნდებათ პატიმრებს,
- პირველი დონის სანიტარული განყოფილების პროფესიონალებს, ადგილობრივი განათლების განყოფილების პროფესიონალებს, „ სპიკ-ის“ და სასჯელადმსრულებელ დაწესებულების დირექციის თანამშრომლებს, რომელნიც დაგვეხმარნენ ამ პროექტის განხორციელების სხვადასხვა ეტაპზე,
- ფინანსურ პარტნიორებს, რომელთა დახმარებითაც პროექტი რეალობად იქცა

ეს ბროშურა წარმოადგენს
სენსიბილიზაციისა და დამატებითი
ინფორმაციის საფუძველს იმ
ღონისძებებისა და ინფორმაციებისათვის,
რომლებიც ხორციელდება
სასჯელაღსრულების სფეროში მომუშავე
სხვადასხვა პროფესიონალების მიერ,
შედგენილია ისეთი ფორმატით (ფონი
და ფორმა), რომელიც შეესაბამება ფართო
პუბლიკას და პასუხობს მათ ყველაზე
მეტად გავრცელებულ შეკითხვებს
ჯანმრთელობისა და უფლებების თემაზე.



მხარდაჭერით :



ჰიგიენის საფუძვლები

6



შიდსი / „ვე-ი-აშ“ (VIH)
- ჰეპატიტი

10



ქეცი

26



ფილტვების
ტუბერკულოზი

27



სოკოვანი დაავადებები

28



ჯანმრთელობასთან
დაკავშირებული კითხვები

29



შენიშვნები

30



ჯანმრთელობის ცნობარი

32



ხელების დაბანა



ხელების
დაბანა დღეში
რამოდენიმეჯერ
ხელები
დაიბანეთ
საპნით

საკნის განიავება

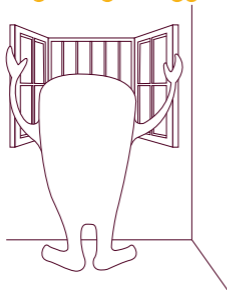

მინიმუმ 15
წუთით

დღეში
ერთხელ
მაინც
ფანჯრების
გაღება
მინიმუმ 15
წუთით

საერთო საშხაპის გამოყენება

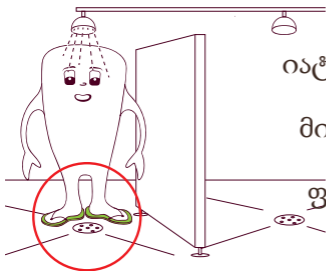

მოერიდეთ
შიშველი
ფეხებით
იატაკის შეხებას
დუშის
მიღების დროს
სასურველია
ფეხზე გეცვათ
შესაბამისი
რეზინის
ფლოსტები

7

საკანის დასუფთავება



დაასუფთავეთ
საკანი
რეგულარულად
(იატაკი, ხელსაბანი,
ტუალეტი...)

წვერის გაპარსვა და თმის შეჭრა

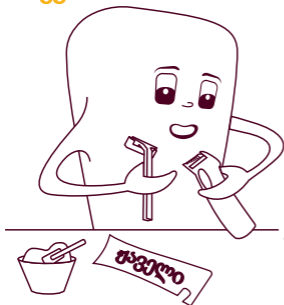

არ ათხოვოთ არავის
ისეთი ნივთები
რომელეზიც
სისხლთან
კონტაქტი შეიძლება
გამოიწვიოს

ხესლაწყობის
თხოვების
შემთხვევაში, კარგად
გაწმინდეთ საპნიანი
წყლით ან ჟაველიანი
წყლით

8

კბილების გამოხეხვა

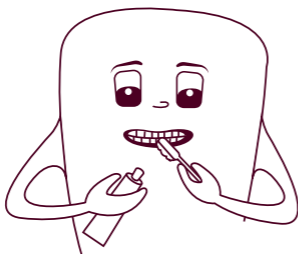

გამოიხეხეთ
კბილები
ყოველი
ჭამის მერე

ხელსაბანის გამოყენება



ონკანიდან წყლის დაღვევა შესაძლებელია, ერთსა და იმავე ხელსაბანში შესაძლებელია, ყოველივე რისკის გარეშე, ხელპირის დაბანა და ჭურჭლის დარეცხვა

9

ნაგავი

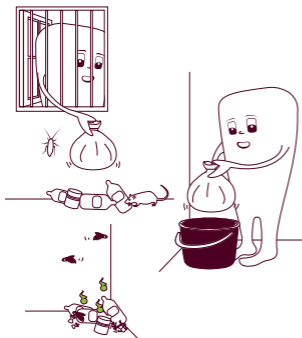

ნაგვის ფანჯრიდან გადაყრა იწვევს პარაზიტების გაჩენას (ვირთხა, ტარაკანი, და ა.შ.)

ნაგვის გადაყრა მნიშვნელოვანია არასასიამოვნო სუნის თავიდან ასაცილებლად, ნაგავი უნდა ჩაიყაროს ნაგვის ყუთში.

შიდსი / „ვე-ი-აშ“ (VIH) რა არის ?

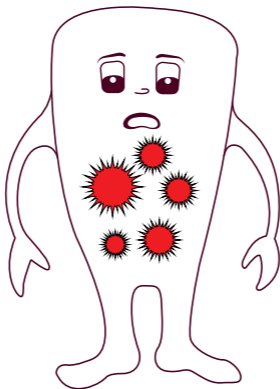

შიდსი არის ვირუსით გამოწვეული
დაავადება,

„ვე-ი-აშ“ (VIH) არის ადამიანური
იმუნოდეფიციტის ვირუსი ;

ეს ვირუსი უტევს იმუნურ სისტემას და
ასუსტებს ორგანიზმის თავდაცვის უნარს ;

შესაძლებელია ვიყოთ სეროპიზიტიური,
ანუ ვირუსის მატარებელი და არ
ვგრძნობდეთ თავს ავად

ჰეპატიტი „ბე“ B და „ცე“ C რა არის ?

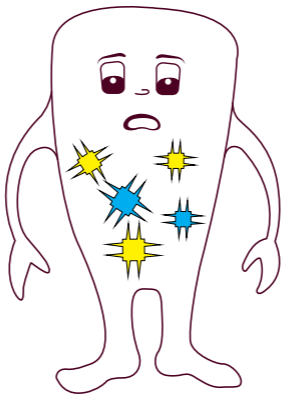

11

ჰეპატიტი არის ვირუსით გამოწვეული
ღვიძლის დაავადებანი ;

შესაძლებელია ვიყოთ ვირუსის
მატარებელი და არ ვგრძნობდეთ თავს
ავად

როგორ ხდება შიდსის / „ვე-ი-აშ“ (VIH) და ჰეპატიტ „ბე“-ს B გადაცემა ?

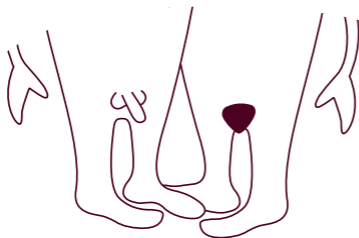

სასქესო
ორგანოებით

12



პრეზერვატივის გარეშე
სექსუალური ურთიერთობის
შედეგად

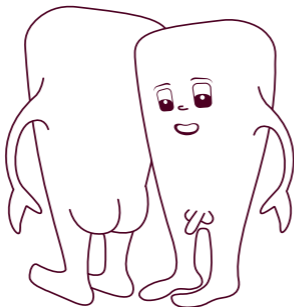

ანალური
ხვრელით

როგორ ხდება შიდსის / „ვე-ი-აშ“ (VIH) და ჰეპატიტ „ბე“-ს B გადაცემა ?



**პირი / სასქესო ორგანოთი
სექსუალური ურთიერთობის
შედეგად**

13

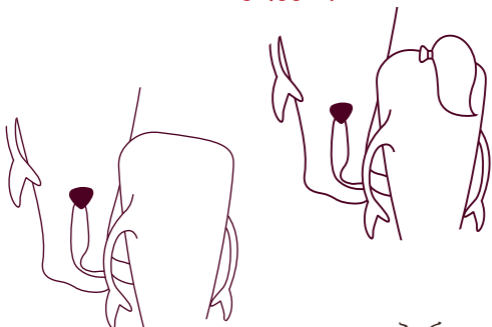

პირით

როგორ ხდება შიდსის / „ვე-ი-აშ“ (VIH) და ჰეპატიტი „ბე“ B და „ცე“-ს C გავრცელება ?

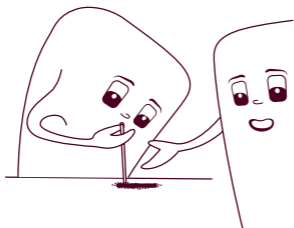

საწრუპავი
მილის
გაცვლით

ეს გადამდებია ნახმარი ხელსაწყოებით

14

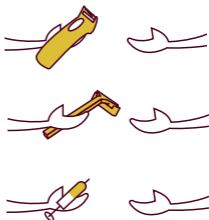
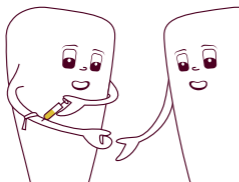

სამართებლის,
ელექტრო
საპარსის ან
ნემსის გაცვლა

როგორ ხდება შიდსის / „ვე-ი-აშ“
(VIH) და ჰეპატიტ „ბე“ B და „ცე“-ს C
გადაცემა ?

ტატუირებით

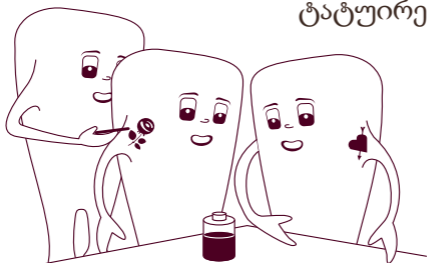

სისხლით, ტატუირების ან
პერსინგის გაკეთების პროცესში,
თუ ხდება გამოყენებული
ხელსაწყოების გაცვლა

15

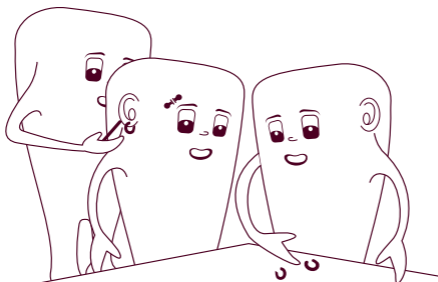

პერსინგით

როგორ ხდება შიდსის / „ვე-ი-აშ“ (VIH) და ჰეპატიტ „ცე“-ს C გადაცემა?

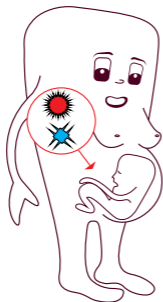

ბავშვის
მატარებელი
დედიდან
შვილზე,
ორსულობის
განმავლობაში
ან მშობიარობის
დროს



რისკი

16

როგორ ხდება შიდსის / „ვე-ი-აშ“-ის (VIH) გადაცემა?

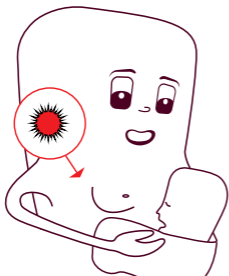

რისკი

„ვე-ი-აშ“-ის (VIH)
შემთხვევაში
ვირუსის
მატარებელი
დედედან შვილზე,
ძუძუს წოვების
დროს

შიდსის / „ვე-ი-აშ“ (VIH) და ჰეპატიტ „ცე“-ს C გადაცემის არანაირი რისკი

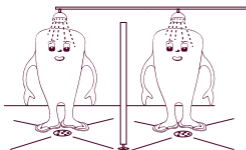

შხაპის ქვეშ,
უნიტაზზე,
საკვების ან
ყოველდღიური
ნივთების
გაზიარებით

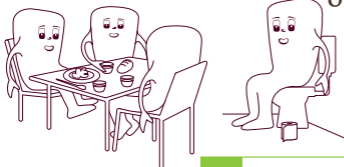

OK დაახ, არანაირი რისკი

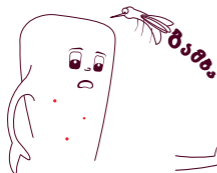
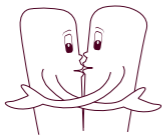

კოცნით,
ნერწყვის
შხეფებით,
ხელის
ჩამორთმევით,
მწერის
ნაკბენით



შიდსის / „ვე-ი-აშ“ (VIH) და ჰეპატიტი „ბე“ B და „ცე“-ს C გადაცემის არანაირი რისკი



საზოგადოებრივი
თავშეყრის
ადგილებში :
საავადმყოფო,
სადგური,
ოფისი,
მეტრო,
სკოლა ...

OK დიახ, არანაირი რისკი

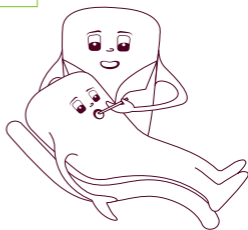
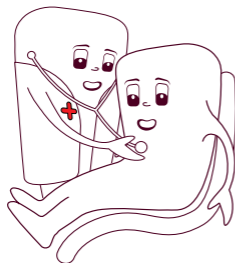

ექიმთან,
კბილის
ექიმთან

შიდსი / „ვე-ი-აშ“ (VIH) და ჰეპატიტ „ბე“ B და „ცე“ C როგორ დავიცვათ თავი ?



1 X = ერთჯერადი
გამოყენება

გამოიყენეთ
მამაკაცის ან
ქალის
ერთჯერადი
პრეზერვატივი



არ გამოიყენოთ
ერთდროულად 2
პრეზერვატივი

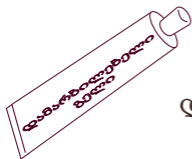

დამარბილებელი
საშუალების (წყლის
საფუძველზე
დამზადებული გელის)
გამოყენება, ამცირებს
გახევის რისკს



პრეზერვატივებისთვის
მიაკითხეთ სანიტარულ
განყოფილებას (US)

შიდსი / „ვე-ი-აშ“ (VIH) და ჰეპატიტი „ბე“ B და „ცე“ C როგორ დავიცვათ თავი ?

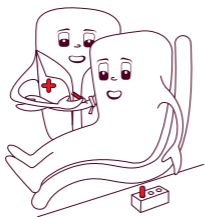

მიაკითხეთ
სანიტარულ
განყოფილებას (US)

ჩავიტაროთ „ვე-ი-აშ“ (VIH) და ჰეპატიტი „ბე“ B და „ცე“-ს C დამადგენელი ანალიზები

ცოდნა = საკუთარი თავის დაცვა და სხვების დაცვა

20

შიდსი / „ვე-ი-აშ“ (VIH) და ჰეპატიტი „ბე“ B და „ცე“ C როგორ დავიცვათ თავი ?

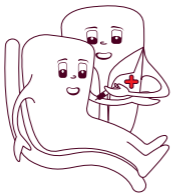

მიაკითხეთ
სანიტარულ
განყოფილებას (US)

ჩავიტაროთ ჰეპატიტი „ბე“-ს საწინააღმდეგო აცრა



„ვე-ი-აშ“ (VIH) და ჰეპატიტი „ცე“ C-ს საწინააღმდეგო აცრა არ არსებობს

შიდსი / „ვე-ი-აშ“ (VIH) და ჰეპატიტ „ბე“ B და „ცე“ C როგორ შევამციროთ ან თავიდან ავიცილოთ რისკი ?

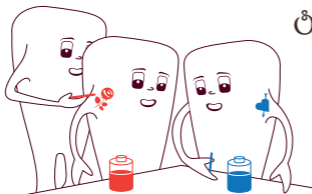

ტატუირება

გამოიყენეთ თქვენი საკუთარი
ხელსაწყოები და მოახდინეთ მათი
დეზინცეფცია ყოველი გამოყენების
შემდეგ

OK დიახ, არანაირი რისკი

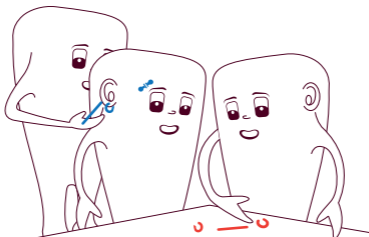

პერსინგი

შიდსი / „ვე-ი-აშ“ (VIH) და ჰეპატიტი „ბე“ B და „ცე“ C როგორ შევამციროთ ან თავიდან ავიცილოთ რისკი ?

როგორ მოვახდინოთ საკუთარი ხელსაწყოების დეზინფექცია ?

1 / წყალი

- კარგად გარეცხეთ ნემსი წყლით

2 / ჟაველი

- აავსეთ ტუმბო 12°-იანი ჟაველის წყლით

- გააჩერეთ 1 წუთი და შემდეგ დაცალეთ

- გაიმეორეთ 2-ჯერ

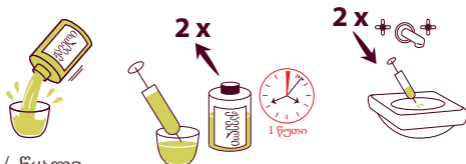

3 / წყალი

- გამორეცხეთ ნემსი წყლით მინიმუმ 2-ჯერ



დამატებითი ინფორმაციისთვის დანიშნეთ შეხვედრა CSAPA-სთან (სამკურნალო, დახმარებისა და პრევენციის ცენტრი ადიქტოლოგიაში) სანიტარულ განყოფილებაში (US)

შიდსი / „ვე-ი-აშ“ (VIH) და ჰეპატიტ „ბე“ B და „ცე“ C როგორ შევამციროთ ან თავიდან ავიცილოთ რისკი ?

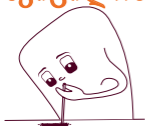

გამოიყენეთ სუფთა
ზედაპირი

არ გაათახოვროთ
საკუთარი საწრუპავილ
მილი

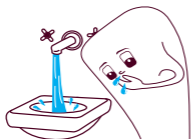

კარგად გამოირეცხეთ
ცხვირი წყლით

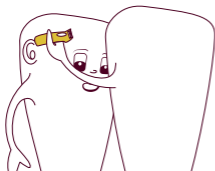

გამოიყენეთ თმის
ელექტო-საკრეჭის
სახელური

გაწმინდეთ ხელსაწყოები ჟაველიანი ?
წყლით, თმის ორ შეჭრა / გადაპარსვას
შორის :

- თმის საპარსის პირის ან სხვა ხელსაწყოების მთლიანად ჩაღობა 15 წუთის განმავლობაში
- გაწმენდა და გაჩოთქვა
- წყლის ქვეშ გავლება
- სუფთა ტილოთი გამშრალეა

შიდსი / „ვე-ი-აშ“ (VIH) მკურნალობა

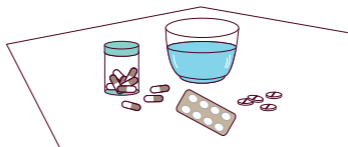

შიდსი / „ვე-ი-აშ“-ისგან (VIH) არ განვიკურნებით, მაგრამ არსებობს წამლები, რომელებიც საშუალებას იძლევიან, რომ ვიცხოვროთ ამ დაავადებით ;

ეს წამლები მთელი სიცოცხლის მანძილზეა მისაღები

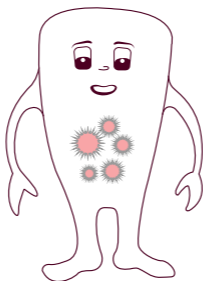

ჰეპატიტ „ბე“ B და „ცე“ C მკურნალობა

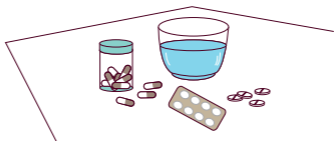

ჰეპატიტ „ბე“-სგან (B) არ განვიკურნებით, მაგრამ არსებობს წამლები, რომელებიც საშუალებას იძლევიან, რომ ვიცხოვროთ ამ დაავადებით ;

ეს წამლები მთელი სიცოცხლის მანძილზეა მისაღები

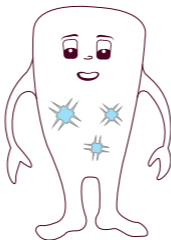

არსებობს ჰეპატიტ „ცე“-ს C სამკურნალო წამლები, რომელებიც განკურნების შესაძლებლობას იძლევიან.

ქეცი რა არის ?



კანის პარაზიტი,
ძალიან გადამდები,
რომელიც გადადის :
ინტიმური კავშირით
და
პირდაპირი
ხანგრძლივი
კონტაქტით
(თეთრეული,
ტანსაცმელი,
პირსახოცი...) ;
იწვევს ფხანას !

ქეცი ინკურნება

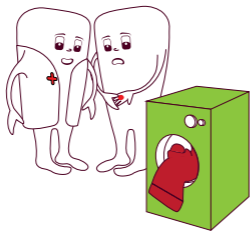

დაავადებული
პირის და მის
გარშემო მყოფთა
მკურნალობით
+
თეთრეული,
საცვლების და
ტანსაცმლის
დეზინფექციით

...



მიაკითხეთ სანიტარულ
განყოფილებას (US)

ფილტვების ტუბერკულოზი რა არის ?

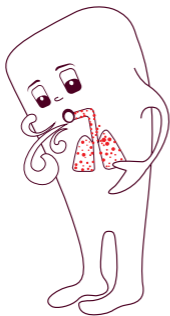

სასუნთქი
გზების ძალზედ
გადამდები
ინფექცია,
რომელიც
გამოწვეულია
კოხის ბაცილის
არსებობით
და გადაეცემა
სასუნქი გზებით

ფილტვების ტუბერკულოზი მკურნალობა შესაძლებელია

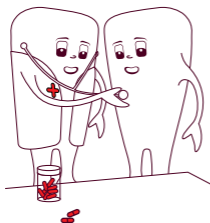

ანტიბიოტიკების
მიღებით

არსებობს აცრა



მიაკითხეთ სანიტარულ
განყოფილებას (US)

სოკოვანი დაავადებები რა არის ?

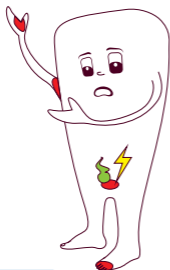

მიკროსკოპული ზომის სოკოები კანზე (ფეხები, ხელები, სასქესო ორგანოები, ილღიები ...) ან ლორწოვანზე გარსზე (ნაწლავები, ვაგინა, ჯირყვალი, პირი) გეფხანებათ ? გჩხვლიტავთ ? გეწვით ? ყარს ?



**მიაკითხეთ სანიტარულ
განყოფილებას (US)**

28

სოკოვანი დაავადებები როგორ დავიცვათ თავი ?

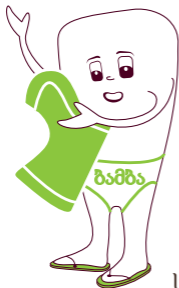

სოკოვანი დაავადებების მკურნალობა საკმაოდ წარმატებით არის შესაძლებელი. მათი თავიდან ასაცილებლად საჭიროა : სხეულის კარგი ჰიგიენა, ტანზე ნაკეცების კარგი გამშრალება, კოტონის საცვლების ტარება, დაცული (პრეზერვატივით) სექსუელური ურთიერთობები

მე შეკითხვა მაქვს ჯანმრთელობასთან დაკავშირებით რა ვქნა?

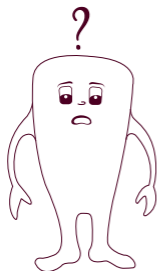

კვება ?
ძილი ?
კბილების ტკივილი ?
მიჯაჭვულობა ?
წამლების არასწორი
მოხმარება ?
..... ?

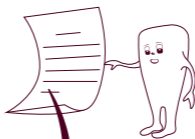

შენიშვნები :

.....

.....

.....

.....

.....

.....

.....

.....

.....

.....

.....

.....



ჯანმრთელობის ცნობარი

კონტრასეფცია - ორსულობის განზრახ შეწყვეტა	0 810 810 714
წითელი ჯვარი	99#111
„დროგ ინფო სერვის“	99#107 ან 0 800 23 13 13
„ეკუტ დოპაჟ“	99#106 ან 0 800 15 20 00
„ეკუტ ალკოჰოლ“	0 811 91 30 30
„ეკუტ კანაბის“	0 811 91 20 20
ჰეპატიტ ინფო სერვისი	99#105 ან 0 800 845 800
„სანტე იფო დრუა“ (უფლები)	0 810 004 333
სიდა ინფო სერვისი	99#109 ან 0 800 840 800
ტაბაკ ინფო სერვისი	39 89
ცოლ-ქმარს შორის ძალადობა	39 19



Géorgien



ე

უფლებები

განხორციელდა პრევენციის პროგრამის ეგიდით ALS-ის მიერ, სან-კანტან ფალავიეს სასჯელადმსრულებელ ცენტრში „ ინტერკორევიკ “ (Inter-COREVIH) რონ-ალპები / ოვერნის ციხის პარტნიორობით.

ჩვენ მადლობას ვუხდით ამ დოკუმენტის შედგენაში მონაწილეობისთვის :

- აბდალ-ჰალიმს, ალის, ელჰედის, დონოვანს, ხერედინს, ნიკოლაის, მოჰამედს : რომელთა აქტიურმა მონაწილეობამ საშუალება მოგვცა განგვესაზღვრა ის კითხვები, რომლებიც ყველაზე უფრო ხშირად უჩნდებათ პატიმრებს,
- პირველი დონის სანიტარული განყოფილების პროფესიონალებს, ადგილობრივი განათლების განყოფილების პროფესიონალებს, „ სპიკ-ის“ და სასჯელადმსრულებელ დაწესებულების დირექციის თანამშრომლებს, რომელნიც დაგვეხმარნენ ამ პროექტის განხორციელების სხვადასხვა ეტაპზე,
- ფინანსურ პარტნიორებს, რომელთა დახმარებითაც პროექტი რეალობად იქცა

ეს ბროშურა წარმოადგენს
სენსიბილიზაციისა და დამატებითი
ინფორმაციის საფუძველს იმ
ღონისძიებებისა და ინფორმაციებისათვის,
რომლებიც ხორციელდება
სასჯელაღსრულების სფეროში მომუშავე
სხვადასხვა პროფესიონალების მიერ,
შედგენილია ისეთი ფორმატით (ფონი
და ფორმა), რომელიც შეესაბამება ფართო
პუბლიკას და პასუხობს მათ ყველაზე
მეტად გავრცელებულ შეკითხვებს
ჯანმრთელობისა და უფლებების თემაზე.



მხარდაჭერით :



სიმბოლოების ახსნა

6



ცხოვრება შიგნით

8



გამოსვლის მომზადება

20



ცხოვრება გარეთ

28



შენიშვნები

30



უფლებათა ცნობარი

32



ბრალდებული



JI : გამოძიების
მოსამართლე
PROC : პროკურორი



მსჯავრდებული



JAP : სასჯელის
აღსრულების
მოსამართლე



ადვოკატი

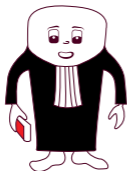

Greffe : სასამართლოს
კანცელარია



სასჯელაღსრულების
ხელმძღვანელობის
ადმინისტრაცია



პატიმრობის
წარმართვის
განყოფილება

BGD

ზედამხედველი



SPIP : „სპიპი“
ინტეგრირებისა
და პრობაციის
სასჯელაღსრულების
სამსახური

7

SPIP

ULE : სწავლების
ადგილობრივი
განყოფილება



US : სანიტარული
განყოფილება



წერილობითი ფორმით მიმართვის გასაკეთებლად

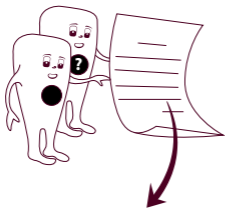

„სპიპი“, მოსამართლეები,
სასამართლოს კანცელარია, ციხის
დირექტორი, სასწავლებელი, სა
მედიცინოგანყოფილება, სამსახურ
რეობრივი სერვისი...

ნებისმიერი
მოთხოვნისთვის უნდა
მიმართოთ წერილობითი
ფორმით შესაბამის
სამსახურს

ოფიციალური თხოვნის
შემთხვევაში (ოჯახის
წევრთა დაახლოება,
ტრანსფერი...) მოითხოვეთ
წარდგენის
დამადასტ-
ურებელი
საბუთი

ენა

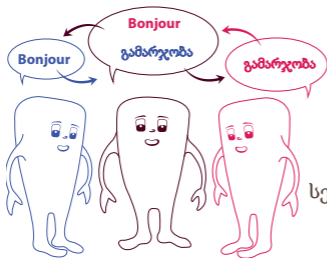

შეგიძლიათ
მოითხოვოთ
თარჯიმნის
დახმარება

ფრანგული ენის
კურსები სკოლის
სერვის მიეკუთვნება.
თუ თქვენ ხართ
დაინტერესებული
ენის კურსებით
მიმართეთ სწავლების
ადგილობრივ
განყოფილებას

საცხოვრებლის მისამართი

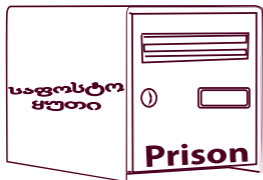

თუ არ გაგაჩნიათ
თქვენი საკუთარი
საცხოვრებელი,
შეგიძლიათ
მოითხოვოთ ციხის
მისამართი თქვენი
ადმინისტრაციული
საკითხების
მოსაგვარებლად

9

ტელეფონით სარგებლობა

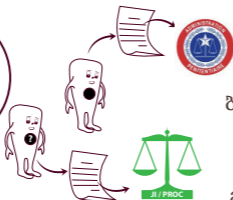

მსჯავრდებული
თხოვნით
მიმართავს
ციხის
დირექტორს

ბრალდებული
თხოვნით
მიმართავს
გამომძიების
მოსამართლეს

**თავისუფალია დარეკვა ადვოკატთან,
თავისუფლების პრივაციის ადგილების
გენერალურ კონტროლიორთან და ადამიანის
უფლებათა დამცველთან და № #
(იხილეთ ცნობარში)**

თქვენს შემოსავლებთან დაკავშირებული ქმედებანი



**ყურადღებით
შემოსვლის თანავე მიაწოდეთ
თქვენს „კაფს“ ინფორმაცია
თქვენი პატიმრობაში მოთავეების
შესახებ რათა :**

ოჯახური დახმარებანი :

შენარჩუნდება 2 თვის განმავლობაში და შემდეგ
ხდება იჯახური მდგომარეობის თავიდან
შეფასება

AAH – „ააშ“ (ინვალიდობის დახმარება) :

60 დღის განმავლობაში შენარჩუნდება ჩარიცხვა
100%-ით ; შემდგომ, თანხა მცირდება 30%-
მდე (გააგრძელეთ თქვენი შემოსავლების
დეკლარირება)

RSA – „ერ-ეს-ა“

(აქტიური სოლიდარობის შემოსავალი) :

60 დღის განმავლობაში შენარჩუნდება ჩარიცხვა
(ყურადღებით, ზედმეტად ჩარიცხული თანხის
შემთხვევაში, მოგეთხოვებათ მისი უკან
დაბრუნება)

გადასახადები



შემოსავლების არ ქონის შემთხვევაშიც უნდა შეივსოს საგადასახადო დეკლარაცია.

ყოველთვის არის შესაძლებელი დაგვიანებული დეკლარაციის გაკეთება

SPIP

11

ქორწინება, „პაკსი“ (PACS), დაბადება

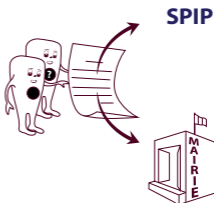
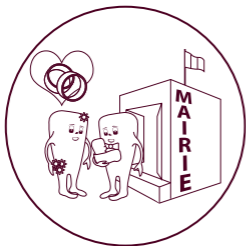

წერილობითი მიმართვა „სპიპს“ ან პირდაპირ მერიას

ვიზიტის უფლება

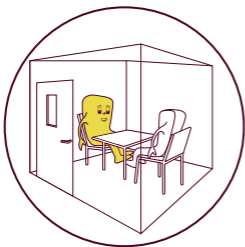

მნახველი პირი წერილობითი თხოვნით მიმართავს (პირველი მოთხოვნის დროს უნდა დაურთოს ყველა დამადასტურებელი საბუთი, რაც მოითხოვება)

ან გამოძიების მოსამართლეს, თუ თქვენ ბრალდებული პირი ხართ

ან ციხის დირექტორს, თუ თქვენ მსჯავრდებული ხართ

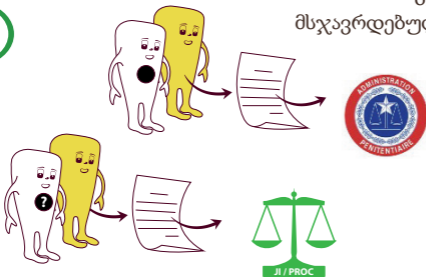

არასრულწლოვანი ბავშვის ვიზიტისთვის პატიმარ მშობელთან, ვიზიტის შემთხვევაში თუკი ბავშვი არ იქნება თანხლებული სრულწლოვანი ადამიანის მიერ საჭიროა, მიმართეთ

SPIP

ოჯახის წევრების დაახლოება

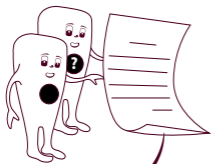
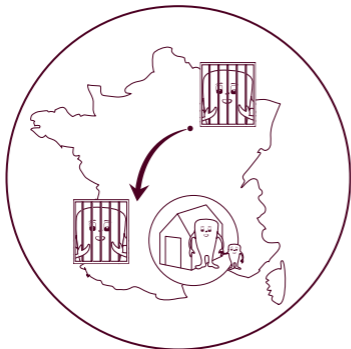

წერილი დირექტორს.
თუ 2 თვით თავზე არ
მიიღეთ პასუხი = უარს

უარის შემთხვევაში,
შესაძლოა გასაჩივრება 2 თვის
ვადაში, სასჯელაღსრულების
სამსახურების ინტერ-
რეგიონალური დირექციის
წინაშე

გასვლის უფლება და გასვლის ნებართვა ოჯახური გარემოების გამო (დაბადება, გარდაცვალება, ავადმყოფობა)

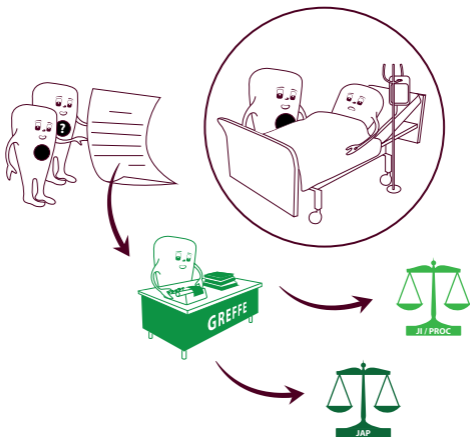

თუ მოსჯილი გაქვთ 5 წელზე ნაკლები პატიმრობა,
ან მოხდელი გაქვთ საჯელის ნახევარზე მეტი ;
განსაკუთრებით მძიმე ოჯახური გარემოებების
შემთხვევაში, ბრალდებულმა ან მსჯავრდებულმა
შეიძლება მოითხოვოს ესკორტის ქვეშ გასვლის
ნებართვა ; ნებისმიერ შემთხვევაში მოსამართლის
თანხმობაა საჭირო

ხმის მიცემის იფლება

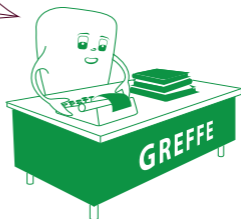
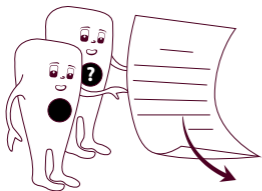
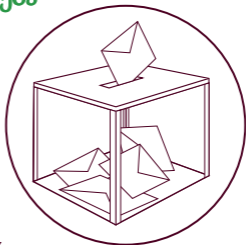

15

ხმის მისაცემად, უნდა იყოთ 18 წელს
გადაცილებული, საფრანგეთის მოქალაქე,
საარჩევნო სიაში დარეგისტრირებული,
გამოიყენოთ თქვენი მოქალაქეობრივი და
პოლიტიკური უფლებები.

ხმის მიცემა მოხდება კორესპოდენციით ან
მინდობილობით

ყოველდღიურ ცხოვრებაში დახმარება

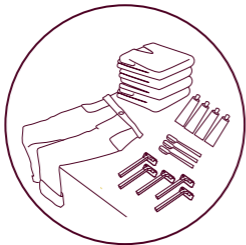

უმწეოთათვის
სხვადასხვა
სახის დამარება
არსებობს
(საკვები,
ჰიგიენური
საშუალებები,
ტანსაცმელი,
სხვადასხვა
ღონისძიებები,
ტელევიზორი ...)



16

მუშაობის შესაძლებლობა

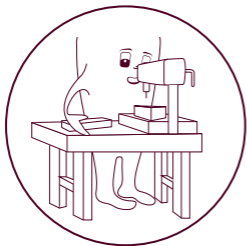

როგორც წესი,
უმწეოები
პრიორიტეტით
სარგებლობენ

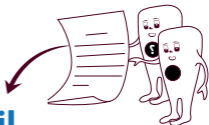

Réfèrent travail

ციხეში სამუშაოს პასუხისმგებელი

ადვოკატის აყვანა

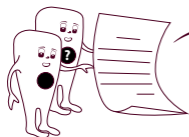
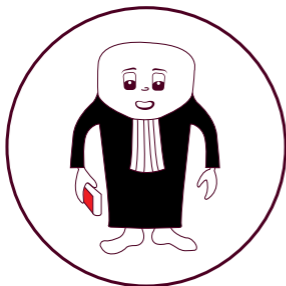

SPIP

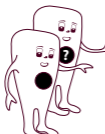

TGI

ადვოკატის ასაყვანად შეგიძლიათ ნახოთ სია სადაც განთავსებულია უბნის ადვოკატები რომლებსაც შეუძლიათ ვიზიტებზე მოსვლა ან სასამართლოს სამდინოში გადაადგილება. იურიდიუციის დახმარება უფლებას გაძლევთ უფასოდ აიყვანოთ ადვოკატი.

17

იურიდიაციაზე დახმარების მიღება შეუძლია ყველა დაკავებულ პირს და მისი მინიჭება განისაზღვრება პატიმრის შემოსავლებისა და მიხედვით; შევსებული ბლანკი უნდა გაიგზავნოს უმაღლესი ინსტანციის სასამართლოსთან არსებულ იურიდიული დახმარების ბიუროში.
TGI – „ ტე-ჟე-ი „ უმაღლესი ინსტანციის სასამართლო

მე პრობლემა მაქვს ...

... სხვა პატიმართან, მე უნდა მივწერო

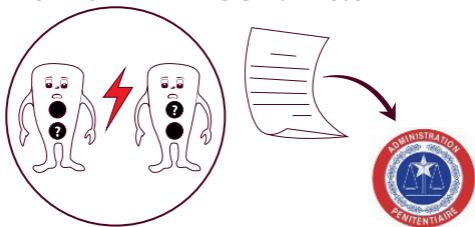

18

... სასადილოსთან, მე უნდა მივწერო

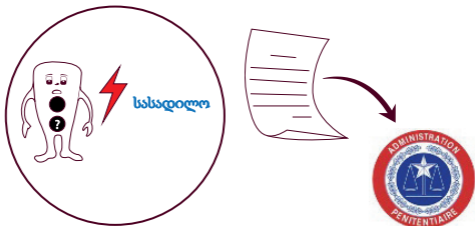

... ზედამხედველთან, მე უნდა მივწერო

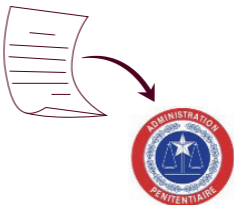
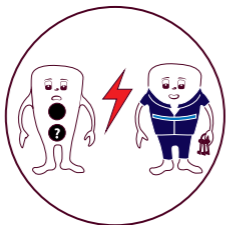

... მასწავლებელთან, მე უნდა მივწერო

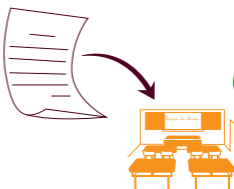
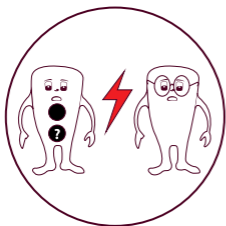

... ჯანმრთელობის სპეციალისტთან, მე უნდა მივწერო

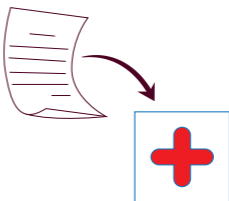
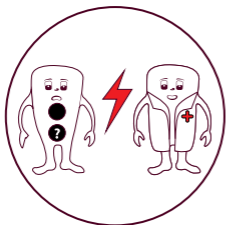

გამოსვლის მომზადება

ციხიდან
გამოსვლისთვის
მოსამზადებლად
შეხვედრა დანიშნეთ :



„ სპიპ-თან “,
რათა დაგეხმარონ
ადმინსტრაციული
საკითხების
მოგვარებაში

სანიტარულ
განყოფილებასთან,
თქვენი ჯანმრთელობის
მდგომარეობასთან
დაკავშირებით



SPIP



ყურადღებით
ციხიდან გამოსასვლა
მომზადეთ
რამოდენიმე თვით ადრე

გასვლის ნებართვა



უნდა იყოთ
მსჯავრდებული და
ლეგალურ ვადებში
იმყოფებოდეთ ;
უნდა მიწეროთ
სასამართლოს
კანცელარიას

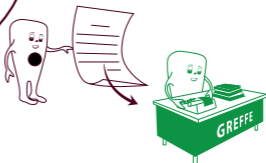

21

პირადობის ფოტოსურათი



ფოტოგრაფი
შესაძლოა
მოვიდეს

SPIP

სთხოვეთ „
სპის-ს „ ან
ზედამხედველს

ფოტოსურათის
ღირებულება
პატიმრის
გადასახდელია

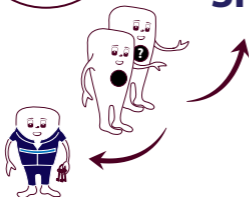

პირადობის მოწმობა

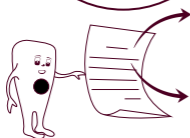

SPIP



პირადობის მოწმობა საჭიროა ნებისმიერ ადმინისტრაციულ საკიბთან დაკავშირებით ; ახალი პირადობის მოწმობის დასამზადებლად, წერილობით მიმართეთ კანცელარიას ან „ სპიპ-ს “

22

ბინადრობის მოწმობა / ცხოვრების დროებითი ნებართვა (APS)

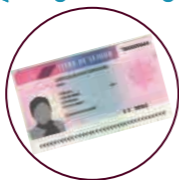

SPIP



თუ თქვენს არ გეხებათ ქვეყნიდან დაშორების ან გაძევების ზომები, შეგიძლიათ მოითხოვოთ თქვენი პირველი ბინადრობის მოწმობა ან თქვენი არსებული მოწმობის განახლება, მისი ვადის გასვლამდე 2 თვით ადრე

შემოსავლები

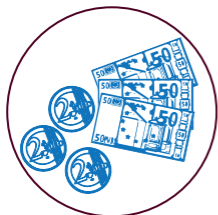

იმისათვის რომ, გამოსვის დროს გქონდეთ დანიშნული დახმარებანი:

ARE

სამუშაოს მოძებნის დახმარება „ა-ერ-ო“

RSA

აქტიური სოლიდარობის შემოსავალი „ერ-ეს-ა“

AAH

სრულწლოვანის პირის ინვალიდობის დახმარება „ა-ა-აშ“ და ა.შ



SPIP

23

საგადასახადო დოკუმენტი



SPIP

გესაჭიროებათ, რათა მოითხოვოთ სოციალური ან საცხოვრებელთან დაკავშირებული დახმარება

ჯანმრთელობა / სამედიცინო დაზღვევა „სე-პე-ა-ემ“ (CPAM)



შენარჩუნებულია ძირითადი რეჟიმის პირობები, დამოსვლიდან 1 წლის განმავლობაში (იმ პატიმართათვის, რომელმაც უკვე სარგებლობდნენ ამ დაზღვევით), ცნობის საფუძველზე, რომელიც გაიცემა გამოსვლის დროს კანცელარიის მიერ ; არ დაკარგოთ ეს ცნობა, რადგან კანცელარია დამატებით ეგზემპლიარს აღარ გასცემს

24

სადაზღვეო ბარათი „კარტ ვიტალ“



მე აღარ გამაჩნია სადაზღვეო ბარათი „კარტ ვიტალ“ => მოითხოვეთ ცნობა სამედიცინო დაზღვევის კომპანიაში „სე-პე-ა-ემ“-ში, ექიმთან და აფთიაქში წარსადგენათ ;

და წერილობითი თხოვნით მიმართეთ, ახალი ბარათის გასაცემად

„ავადმყოფობის უნივერსალური პროტექცია“ (PUMA) / „სე-ემ-უ-სე“ (CMUC) / „ა-ემ-ო“ (AME)

2016 წლის იანვრიდან, ყველა ის ადამიანი რომელიც მუშაობს რეგულარულად და სტაბილურად უფლება აქვს იქონიოს მის დაავადებასთან დაკავშირებული ხარჯების მხარდაჭერის. ამ ანაზღაურებას ქვია PUMA, ავადმყოფობის უნივერსალური პროტექცია

თუ თქვენი შემოსავლები < ოფიციალურ ზღვარზე მოთხოვეთ სამედიცინო დაზღვევის კომპანიას „სე-პე-ა-ემ“-ს დამატებითი დაზღვევა „სე-ემ-უ-სე“ (CMUC),

თუ არ გაგაჩნიათ ბინადრობის ბარათი, მოითხოვეთ სახელმწიფო სამედიცინო დახმარება „ა-ემ-ო“ (AME)

25



SPIP

ის პირები, რომლებიც დაავადებულნი არიან მძიმე დაავადებებით, სარგებლობენ „ა-ელ-დე“-ით (ALD) - 100 % -იანი უფასო სამედიცინო მომსახურებითა და მკურნალობით, სამედიცინო დაზღვევის კომპანია „სე-პე-ა-ემ“-ისგან

სასჯელის შემსუბუქება



იმისათვის, რომ მოითხოვოთ სასჯელის შემსუბუქება (პირობითი თავისუფლება, გარეთ მოთავსება, ნახევრად-თავისუფლება, ელექტრონული მეთვალყურეობის ქვეშ ყოფნა), უნდა იყოთ მსჯავრდებული და აკმაყოფილებდეთ ვადებთან დაკავშირებულ პირობებს

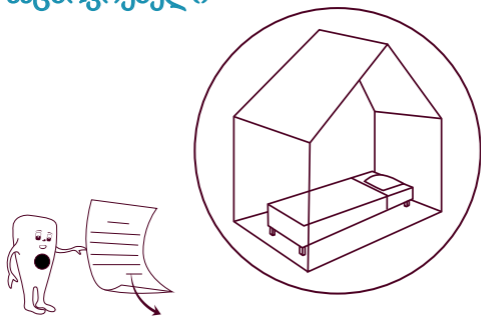

SPIP

საცხოვრებლის მოძებნაში დასახმარებლად
შეგიძლიათ მიმართოთ სხვადასხვა
ორგანიზაციებს :

სოციალური სიფხიზლის სახლი ან „ეს-ი-ა-ო“
(SIAO)

თერაპიული კოორდინაციის ბინა (ACT)

საცხოვრებლისა და სოციალური ინტეგრირების
ცენტრი (CHRS)

ასოციაცია „ აპარტემან რელე “

გამოსვლის ფურცელი



გააკეთეთ გამოსვლის ფურცლის რამოდენიმე ქსერო-ასლი, რადგან ის დაგჭირდებათ სხვადასვა ადმინისტრაციული საკითხების მოსაგაგვარებლად და გამოსვლის მერე დამატებითი ეგზემპლარი არაღ გაიცემა

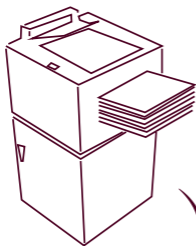

...

მიაწოდეთ სოციალურ სტრუქტურებს ინფორმაცია თქვენი განთავისუფლების შესახებ, რათა გააქტიურდეს თქვენი იფლებები

დასაქმება

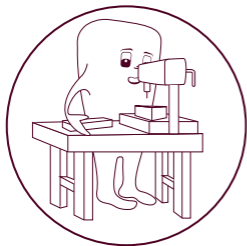

26 წლის
ახალგაზრდებისთვის
- ადგილობრივი
მისიები



MISSIONS LOCALES
RHONE-ALPES



pole-emploi.fr

დასაქმების ორგანიზაცია „პოლ ამპლუა“ – 26
წლის ასაკის მერე

ხანმოკლე სასჯელის (4 თვე) შემთხვევაში,
უმუშევართა დახმარება გააქტიურდება,
გამოსვლის ფურცლის წარდგენის საფუძველზე

უნდა დარეგისტრირდეთ ტელფონით
ხელმეორედ, ნომერზე : 3949
ან ინტერნეტით : www.pole-emploi.fr

შენიშვნები :

.....

.....

.....

.....

.....

.....

.....

.....

.....

.....

.....

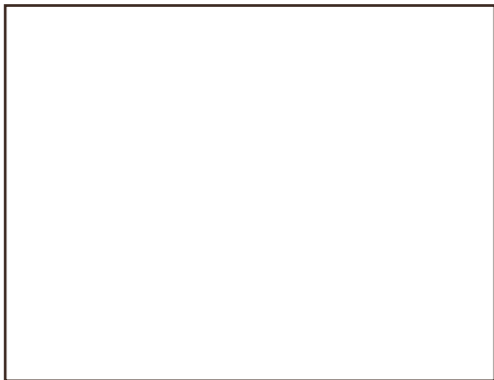

უფლებათა ცნობარი

ARAPEJ
CIMADE Rhône-Alpes
 33 rue Imbert-Colomès
 69001 LYON

99#110 ან 01 43 72 98 41
 rhone-alpes@lacimade.org

სასჯელაღსრულების განყოფილების
 ინტერ-რეგიონალური ლიონის ცენტრი
DISP de LYON

1 rue du Général Mouton Duvernet
 BP 3009 - 69391 Lyon Cedex 03

„ედე-ეფ“ (EDF) ციხიდან გამოსული პირები
 სარგებლობენ შედარებით ხელსაყრელი ტარიფებით :
 ელექტრო-ენერჯისთვის 0 800 333 123
 გაზისთვის 0 800 333 124

თავისუფლების აღკვეთის ადგილების
 გენერალური კონტროლიორი

BP 10301 01 53 38 47 80
 75921 Paris cedex 19

„ო-ი-პე“ (OIP) 0 950 92 00 34
 ციხეების საერთაშორისო დაკვირვება
 57 rue sébastien Gryphe
 69007 Lyon

შიდსის ინფორმაცია 0 810 636 636
 - უფლებები

უფლებების სინფორმაციო ბიურო
 მისამართი მითითებულია

ვებ-გვერდზე :

www.annuaires.justice.gouv.fr